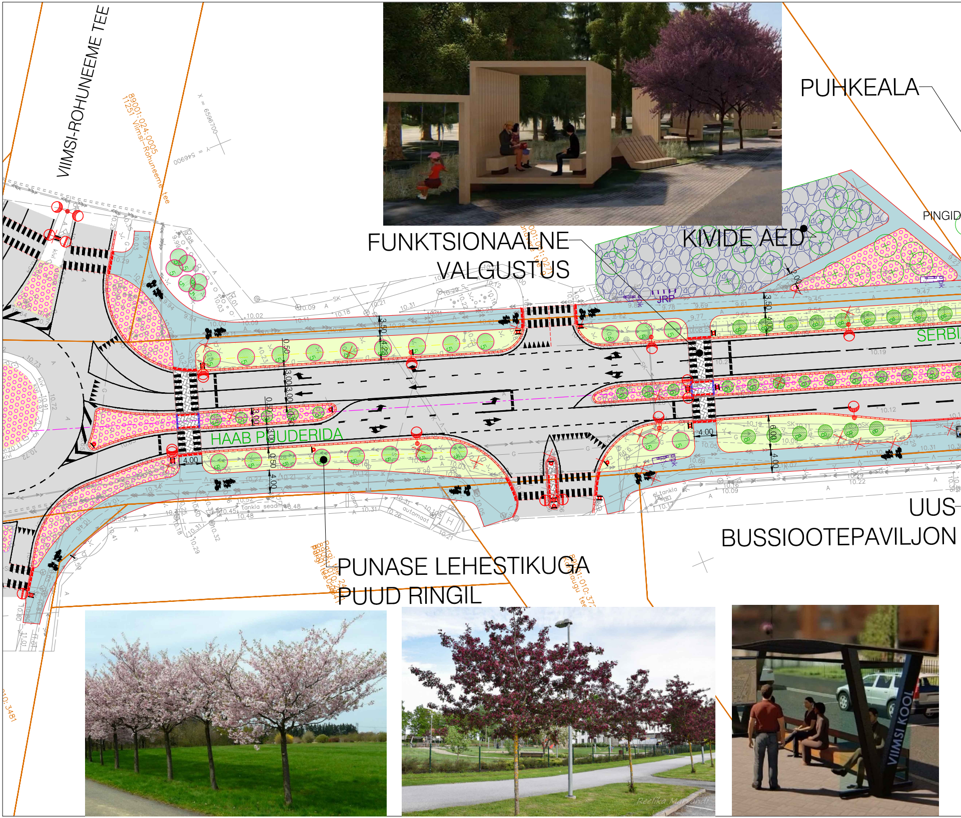
VIIMSI-ROHUNEEME TEE
89001:024:0005
11251 Viimsi-Rohuneeme tee
x = 6596700
y = 546900
PUHKEALA
PINGID
FUNKTSIONAALNE VALGUSTUS
KIVIDE AED
JRP
SERBI
HAAB PUUDERIDA
4.00
PUNASE LEHESTIKUGA PUUD RINGIL
UUS BUSSIOOTEPAVILJON
VIIMSI KOOL

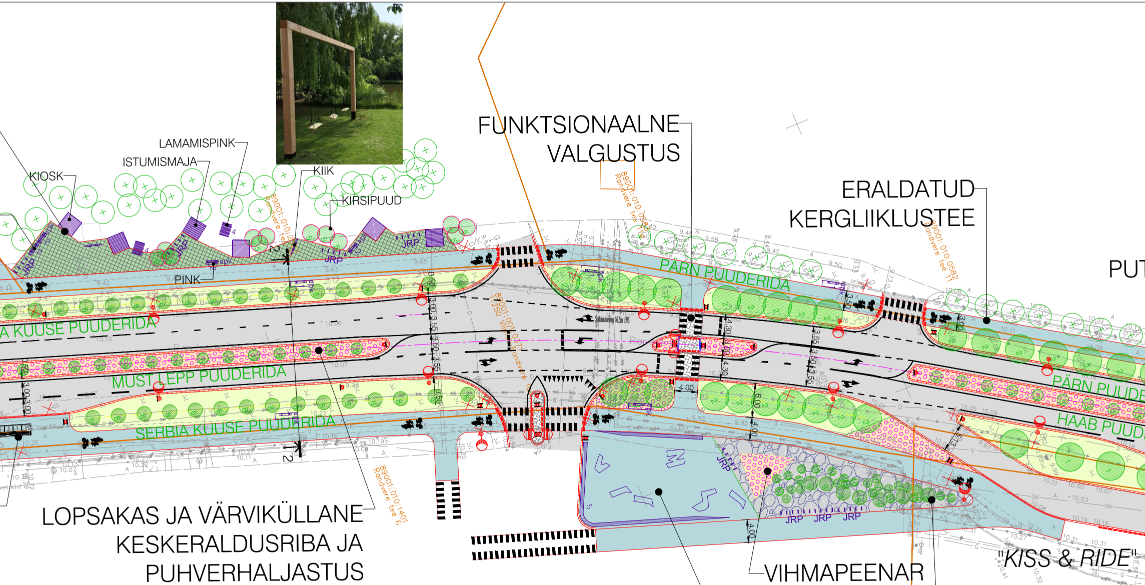
LAMAMISPINK
ISTUMISMAJA
KIOSK
KIIK
KIRSIPUUD
PINK
JRP
PÄRN PUUDERIDA
A KUUSE PUUDERIDA
MUST LEPP PUUDERIDA
SERBIA KUUSE PUUDERIDA
PÄRN PUUDE
HAAB PUUD
89001:010:0582
Randvere tee 11
89001:010:1401
Randvere tee 6
4.00
6.00

FUNKTSIONAALNE VALGUSTUS

ERALDATUD KERGLIIKLUSTEE

PUT

LOPSAKAS JA VÄRVIKÜLLANE KESKERALDUSRIBA JA PUHVERHALJASTUS

VIHMAPEENAR

"KISS & RIDE"

BUSSIOOTEPAV

RULATATAVAD VÄIKEVORMID

KIVIDE AED

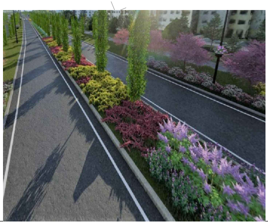

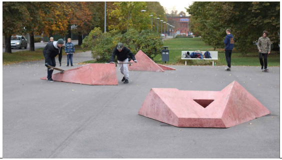

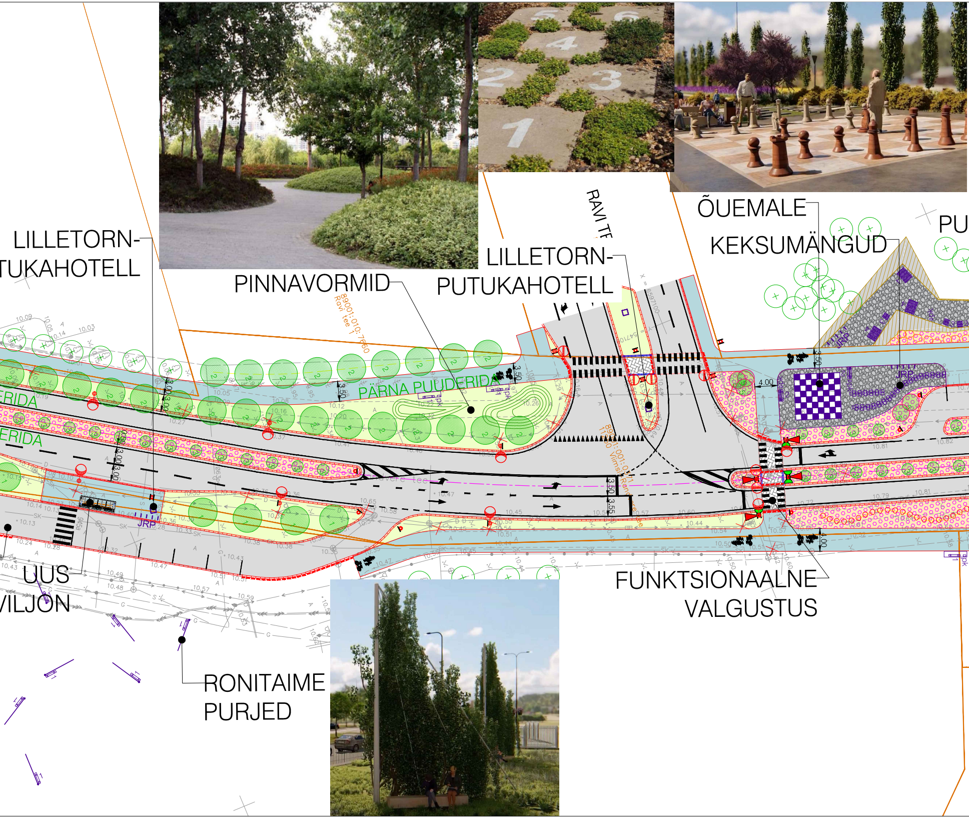
LILLETORN-
TUKAHOTELL
PINNAVORMID
RAVI TE
LILLETORN-
PUTUKAHOTELL
ÕUEMALE
KEKSUMÄNGUD
PU
B9001:010:7660
Ravi tee 1
PÄRNA PUIDERIDA
ERIDA
ERIDA
JRP
JRP
UUS
VILJON
FUNKTSIONAALNE
VALGUSTUS
RONITAIME
PURJED

ÜHESUUNALINE LIIKLUS

MEREANNA TEE

MÄRGALA

HKEALA-
-LESILA

"*KISS & RIDE*"

KALURI TEE

LAUDTEE

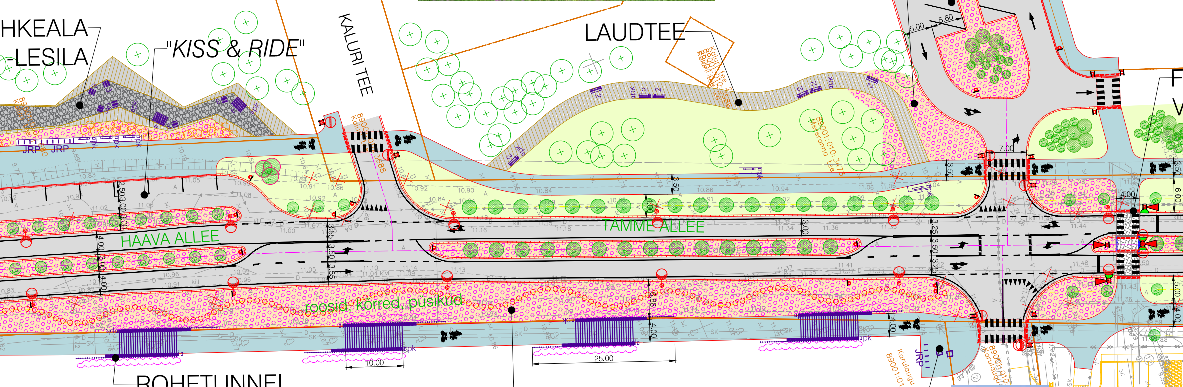
HAAVA ALLEE
TAMME ALLEE
roosid, kõrred, püsikud
JRP
JRP
JRP
10.00
25.00
3.50
5.60
5.00
7.00
4.00
F
V

ROHETUNNEL

ROOSIAED

LILLETORN-
PUTUKAHOTELL

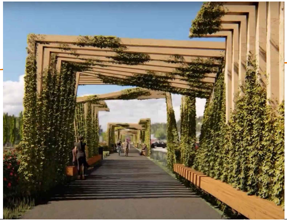

VEEMÄNGUD

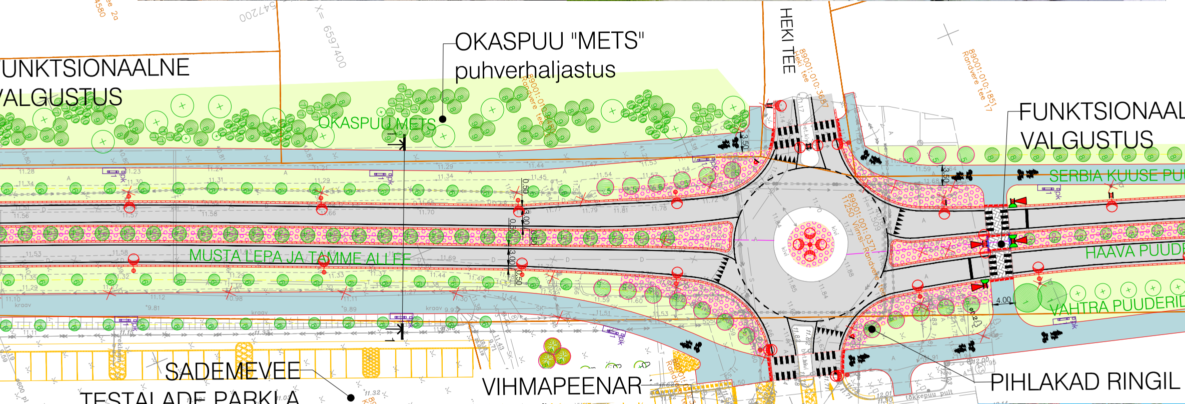
Mereranna tee 2a
89001:010:4580
X= 6597400
HEKI TEE
Heki tee
89001:010:3687
Randvere tee 17
89001:010:1851
Viimsi-Randvere tee
OKASPUU METS
MUSTA LEPA JA TAMME ALLEE
SERBIA KUUSE PU
HAAVA PUUD
VAHTRA PUUDERID
Randvere tee 18
89001:010:3498
Karulaugu tee 16

UNKTSIONAALNE
ALGUSTUS

OKASPUU "METS"
puhverhaljastus

FUNKTSIONAAL
VALGUSTUS

SADEMEVEE
TESTALADE PARKLA

VIHMAPEENAR

PIHLAKAD RINGIL

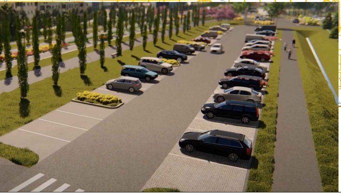

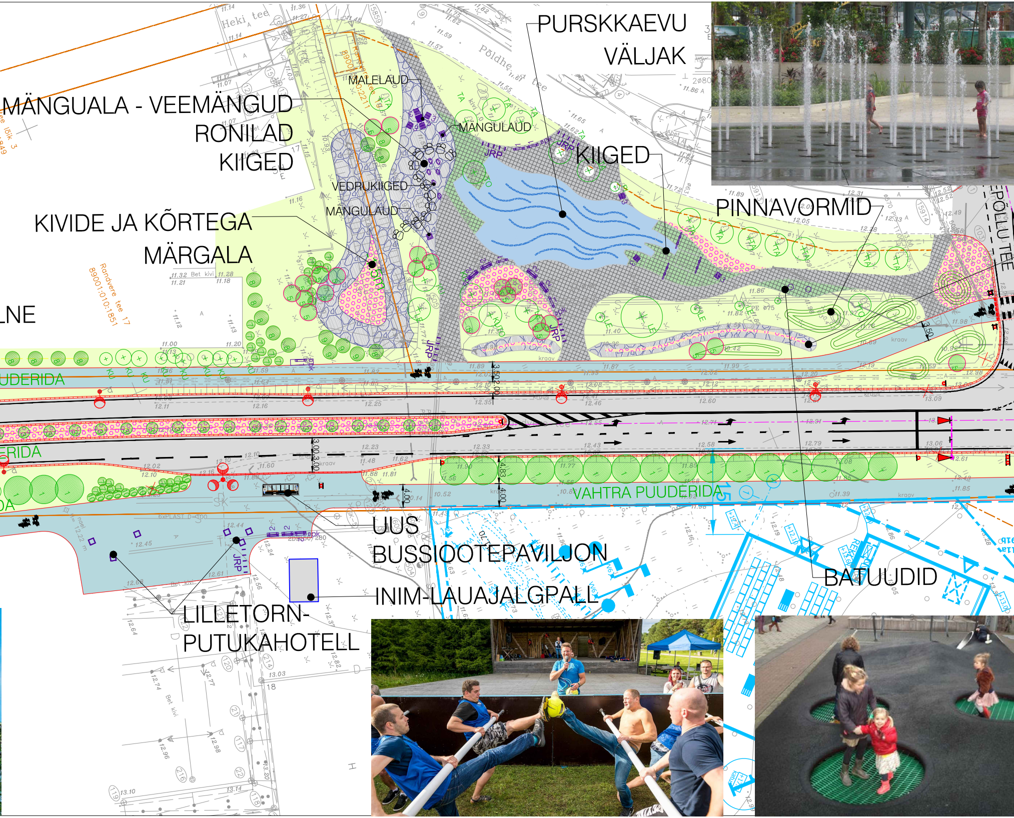
PURSKKAEVU VÄLJAK
MÄNGUALA - VEEMÄNGUD
RONILAD
KIIGED
MALELAUD
MÄNGULAUD
VEDRUKIIGED
MÄNGULAUD
KIVIDE JA KÕRTEGA MÄRGALA
KIIGED
PINNAVORMID
PÕLLU TEE
Heki tee
Põldhe tee
Randvere tee 17
89001:010:1851
LNE
UDERIDA
ERIDA
VAHTRA PUUDERIDA
UUS BUSSIOOTEPAVILJON
INIM-LAUAJALGPALL
BATUUDID
LILLETORN-PUTUKAHOTELL

ÕITSEV KRAAV

PINGID

JALGRATTAPARKLA

PRÜGIKAST

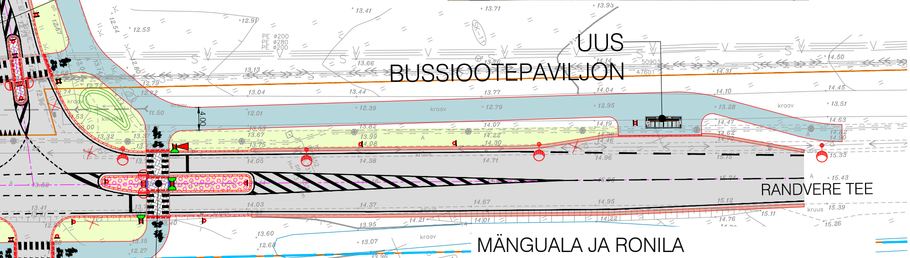
PE ⌀200
PE ⌀280
PE ⌀200
kraav
kiilustik
kruus
4.00
50903
47601

UUS BUSSIOOTEPAVILJON

RANDVERE TEE

MÄNGUALA JA RONILA

FUNKTSIONAALNE VALGUSTUS

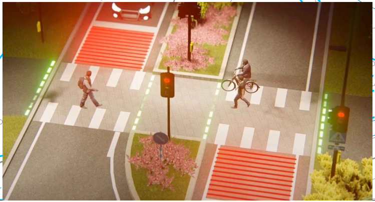

HALJASTUS

+	Olemasolev puu
1	Projekteeritud harilik vaher
2	Projekteeritud läänepärn
3	Projekteeritud haab `Erecta`
4	Projekteeritud harilik tamm `Fastigiata`
5	Projekteeritud kirsipuu/pihlakas/iluõunapuu
6	Projekteeritud must lepp `Pyramidalis`
7	Projekteeritud mägimänd
8	Projekteeritud serbia kuusk
9	Projekteeritud harilik mänd
10	Projekteeritud kääbus mägimänd
○	Projekteeritud ronitaimed
○	Projekteeritud roos
▨	Projekteeritud põõsaste ja püsikute ala

VÄIKEVORMID

▨	Projekteeritud laudtee
▨	Projekteeritud kiviala / killustik
▨	Projekteeritud erinevad sillutiskatted
▫pk	Projekteeritud prügikast
▯1	Projekteeritud seljatoeta pink
▯2	Projekteeritud seljatoega pink
▦3	Projekteeritud lamamistool
▦4	Projekteeritud lamamispink
▥	Projekteeritud istmismaja
⊠	Projekteeritud hooajalised kioskid
▥ pk	Projekteeritud rohetunnel
—	Projekteeritud ronitaimedega puri
□	Projekteeritud lilletorn-putukahotell
▨	Projekteeritud puitseintega istumisala
5	Projekteeritud betoonpink
◇	Projekteeritud rulatatavad väikevormid "VIIMSI"
▦	Projekteeritud välimale ala
■	Projekteeritud malelaud
┼	Projekteeritud 2-kohaline kiik
⊖	Projekteeritud vedrukiik
▣	Projekteeritud mängulaud
○	Projekteeritud batuut
ꞌꞌꞌꞌꞌ JRP	Projekteeritud jalgrattaparkla
∿	Projekteeritud keksumäng sillutisplaatidel
◎	Projekteeritud pinnavorm
▭	Projekteeritud inim-lauajalgpall

TINGMÄRGID

─	Kinnistu piir
─	Projekteeritud sõidutee äärekivi 150x290 (h=12 cm)
─	Projekteeritud sõidutee äärekivi 150x290 (h=1 cm)
─	Projekteeritud kõnnitee äärekivi 80x200 (h=0 cm)
●	Projekteeritud liiklusmärgi post
●─	Projekteeritud liiklusmärkide kandurkonsool
◀	Projekteeritud ümartuledega transpordifoor
◀	Projekteeritud jalakäijafoor
▥	Projekteeritud ootepaviljon ühistranspordipeatuses
▭	Projekteeritud sõidutee ab-katend Tüüp 1
🟦	Projekteeritud kõnnitee ab-katend Tüüp 1
▨	Projekteeritud betoonkivisillutiskatend tänaval
➔	Projekteeritud teekattemärgistus
30 7.00	Varem projekteeritud objektid (Sweco Projekt AS, töö nr 20420-0004, 11/05.2020)
30 7.00	Varem projekteeritud objektid (Kavakava OÜ, töö nr 01/2019)
◐	Projekteeritud tänavavalgusti terasmastil
◐	Projekteeritud ülekäiguraja valgusti terasmastil
✕	Likvideeritavad objektid

GEOALUS	KOOSTAJA: OÜ G.E.Point	TÖÖ NR: 20-G010	MÕÕDISTATUD: 29.01.2020
GEOALUS	KOOSTAJA: Raxoest OÜ	TÖÖ NR: GE-21-19-1	MÕÕDISTATUD: 25,03 - 10,04,2019
GEOALUS	KOOSTAJA: Rakendusgeodeesia ja Ehitusgeoloogia Inseneribüroo OÜ	TÖÖ NR: TT-4838	MÕÕDISTATUD: 27.06.2018

Punktide koordinaadid on L-EST'97 süsteemis ja kõrgused EH2000 kõrgussüsteemis

TÖÖ NR 2042-0007	OBJEKTI NR	STAADIUM ES	PROJEKTI OSA - JOONISE NR ES-01	MÕÕTKAVA / FORMAAT 1:500	PROJEKTIJUHT	Ott Talvik
					VASTUTAV INS.	Jaan Luhaorg
TÖÖ NIMETUS	Randvere tee eskiislahenduse koostamine lõigul Rohuneeme tee kuni Lubja tee				INSENER	Katri Soonberg
					INSENER	Priit Teearu
AADRESS	Randvere tee, Haabneeme alevik, Viimsi vald, Harju maakond				KUUPÄEV	15.06.2020
						20420-0007_eskiis.dwg
JOONISE NIMETUS	Asendiplaan				**SWECO Projekt AS** Tel +372 674 4000 sweco@sweco.ee	SWECO

PRINDITUD: 16.06.2020