

X=6604082, Y=528643  
B=59° 32' 46.72", L=24° 30' 21.05"

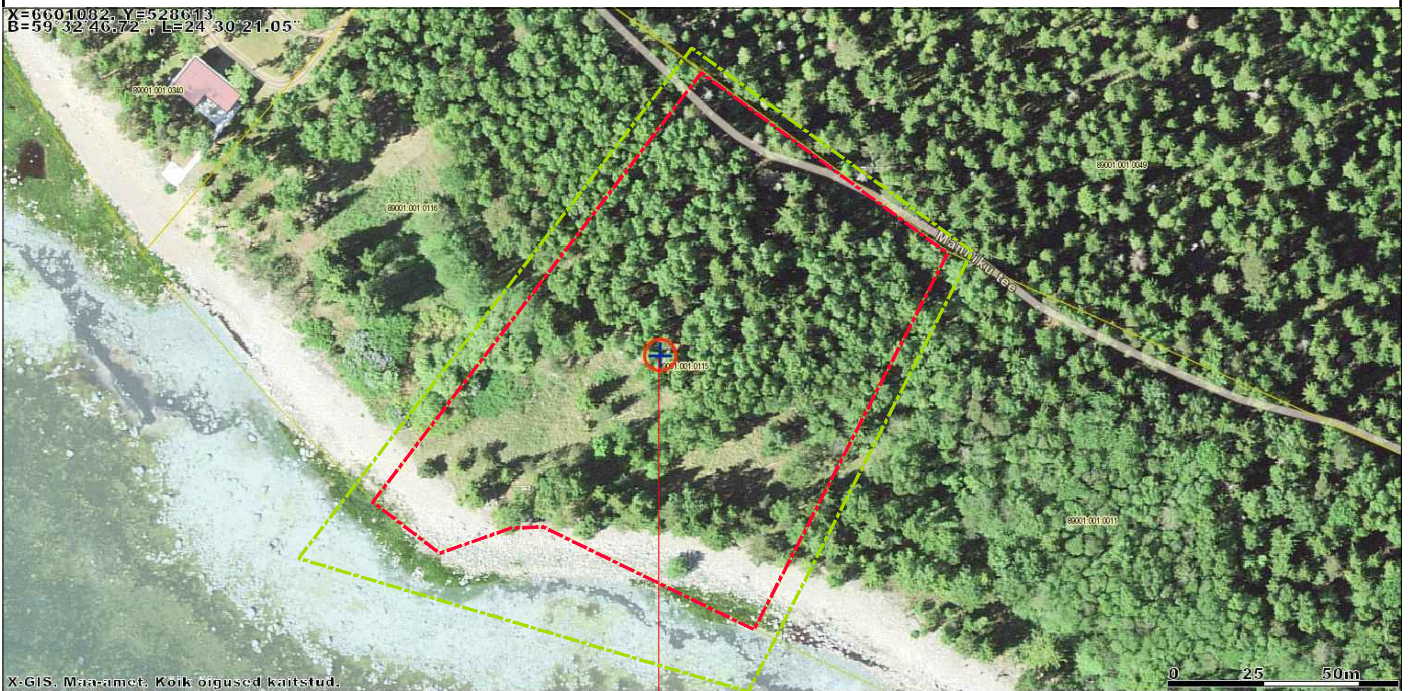

**TINGMÄRGID**

- OLEMASOLEV KATASTRIPPIIR
- PLANEERINGUALA PIIR

KALDA-LEPIKU, VÄIKEHEINAMAA KÜLA/LILLÄNGIN,  
NAISSAARE, VIIMSI VALD, HARJUMAA 89001:001:0115

<b>OÜ R. VALK</b> ARHITEKTUURIBÜROO REG. NR. 10539154 LITSENTS EE-6981 VABAÕHUMUUSEUMI TEE 2a - 9 TALLINN 13522 TEL/FAX +372 6563079 e-mail: valk.arh@gmail.com	OBJEKT:	HARJU MAAKOND, VIIMSI VALD, VÄIKEHEINAMAA KÜLA/LILLÄNGIN KALDA-LEPIKU	LEPING:	TÖÖ NR:	1831	LEHT:	DP 1	
	JOONIS:	SITUATSIOONI SKEEM	ARHITEKT:	R VALK				
			ARHITEKT:	U.KONTS				
			ARHITEKT:					
	TELLIJA:	AIRE KARP	STAADIUM:	DP	KUUPÄEV:	11.11.2018	MÕÖT:	