

- III väärtusklass
- IV väärtusklass
- V väärtusklass

Lm – must lepp *Alnus glutinosa*
 Ks – kask *Betula spp*
 Ku – harilik kuusk *Picea abies*

Dendroloogilise ülevaate koostas Ülle Jõgar
 Aktiiv OÜ
 yle.oma@gmail.com

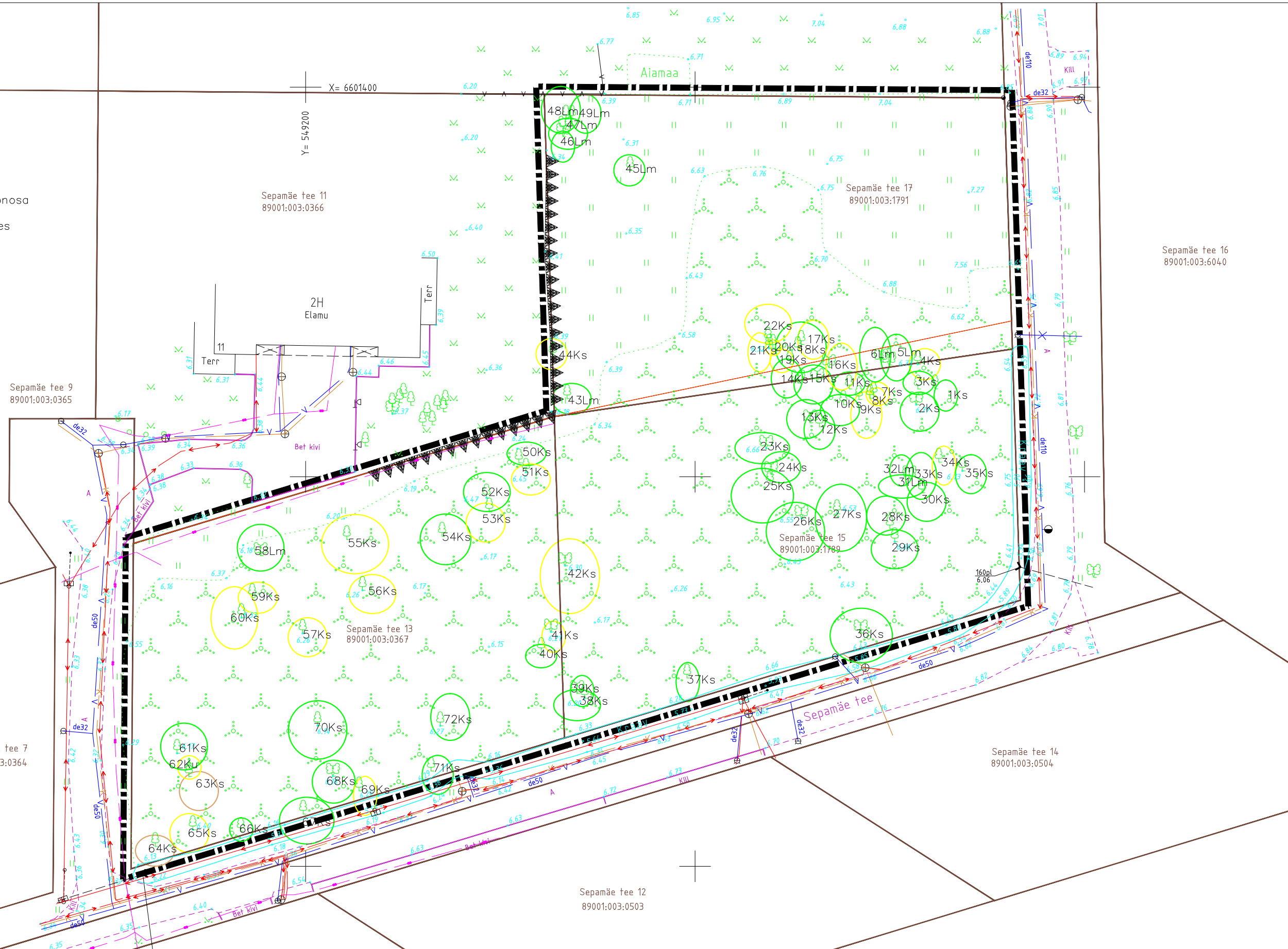

LEPPEMÄRGID

- PLANEERITAVA ALA PIIR
- KINNISTUTE PIIRID

MÄRKUSED:

1. MAA-ALA PLAANI TEHNOVÕRKUDEGA KOOSTAS OÜ RADIAAN 23.03.2020 TÖÖ.101G20
2. KOORDINAADID ON L-EST 97 JA KÕRGUSED EH2000 SÜSTEEMIS.

Objekti nimi ja aadress VIIMSI VALD
 LEPPNEEME KÜLA
 KINNISTUTE SEPAMÄE TEE 13,
 SEPAMÄE TEE 15 JA SEPAMÄE TEE 17
 DETAILPLANEERING

Projekteerija
 VIIMSI HALDUS OÜ
 Reg.kood 10618178, reg.nr. EEP000176
 74001 Viimsi Nelgi tee 1 tel. 6028863

Jooniste arv	5	Joonise nr.	AP-3
Joonise sisu	TUGIPLAAN		Mõõtkava 1:500
Tellija	Arvi Villemson	Kuupäev	10.02.2021
Planeerija	V.Ernasaks	Töö nr.	08-20